

Athlete

Vol.68

アスリート

<http://chibacity.spo-sin.or.jp/> Chiba City スポーツ情報誌



特集

誰でも気軽に楽しめるゴルフ場

千葉市民

Chiba Shimin Golf Course

ゴルフ場

- 3-4 **ロッテ新入団選手&ジェフ新加入選手紹介**
～フレッシュな戦力に期待!!～
- 5-8 スポ振プロデュース スクール&イベント
- 9 **第1期エアロビクス教室他 参加者募集**
- 9 スポーツ健康相談

- 10 **第1期スポーツ教室 参加者募集**
- 11 稲毛ヨットハーバー
グリーンフェスティバル
- 12 結果報告 2009市民綱引大会 in Chiba
- 13 サークルレポート
- 14 スポ振クイズ 編集後記

Chiba Shimin Golf Course



誰でも気軽に楽しめるゴルフ場

千葉市民 Chiba Shimin Golf Course ゴルフ場

9ホール、3,055ヤード、パー36で3つの池。フラットながらも戦略性の高いコースは、片山晋呉プロが初めて監修を手がけたもの。初心者から上級者、子どもからお年寄りまで、幅広い方々がゴルフを楽しめます。

今号の特集では昨年10月オープン、身近なホームコースとして気軽にゴルフを楽しめる千葉市民ゴルフ場をご紹介します。

全9ホール コース紹介

プレースタイルは
手引きカートによる
セルフプレー



ヤーデージ表

No.	Par	Blue	White	Red
1H	4	355	315	272
2H	4	390	341	304
3H	3	120	89	89
4H	5	495	449	379
5H	4	345	301	252
6H	4	340	297	260
7H	4	355	317	279
8H	3	170	151	126
9H	5	485	442	404
Total	36	3,055	2,702	2,365



左上：クラブハウス外観、左下：フロント、右：レッスン風景



利用料金

区分	一般	高校生以下	
9ホールまで	平日	4,000円	2,000円
	土日祝	6,000円	3,000円
9ホールを越え 9ホールごとに	平日	2,400円	1,200円
	土日祝	3,600円	1,800円

追加プレーは、当日プレー終了後の申込みとなります。

- 高校生以下の方は学生証・生徒手帳等の提示が必要となります。
- 利用料金の他にゴルフ場利用税350円、緑化協力金50円がかかります。70歳以上、18歳未満、障害者の方は、利用税が非課税となりますので、必ず証明できるものをご持参ください。
(運転免許証、健康保険証、学生証、生徒手帳、障害者手帳など)
* 緑化協力金/学校・公園等の緑化事業にご協力をお願いしております。
- 障害者の方は障害者手帳をご提示頂ければプレー料金が2割引となります。

レンタル用品

手引きカート	200円/1日
クラブ(ハーフセット)	1,000円/1日
レンタルシューズ	500円/1日
貸しロッカー	無料(100円リターン式)

※浴槽はございません。(シャンプー、石鹸類、タオルは、お客様ご自身でご用意ください)

※レストランはございません。お食事は隣接した下田農業ふれあい館をご利用ください。



ゴルフスクールやゴルフ大会など、より多くの方々にゴルフを楽しんでいただけるよう、いろいろな企画を実施しています。詳しくはホームページをご覧ください。

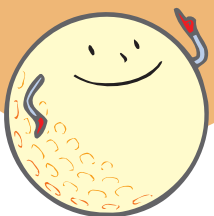

千葉市民ゴルフ場

若葉区下田町1005
TEL.043-237-0020
FAX.043-237-0025
<http://www.chibashimin-golf.jp>

交通

自動車

- 京葉道路：貝塚ICより8km
- 千葉東金道路：
大宮ICより7.5km

電車・バス

- JR都賀駅またはJR千葉駅より京成バス御成台車庫行き終点下車 徒歩3分



予約方法

インターネットでの予約が便利です

予約可能期間

3カ月前	2カ月前	1カ月前	前日
往復はがき	インターネット予約	インターネット予約	電話

インターネット予約 24時間受付

<http://www.chibashimin-golf.jp>

往復はがき予約 1枚につき1日最大4人まで

〒265-0076
若葉区下田町1005

第3希望までの希望時間帯、および代表者の氏名、住所、電話番号、プレーヤー全員の氏名を明記の上、プレー日の3カ月前から2カ月前必着で郵送

電話予約 10:00~15:00

予約専用電話 043-237-0010

プレー日の1カ月前の応答日から前日まで

フレッシュな戦力に期待!!

千葉ロッテマリーンズ

ROOKIE'S PROFILE

新 入 団 選 手



©C.L.M.

34 投手 ^{きむら ゆうた} **木村 雄太**
K I M U R A Y u t a



1985年5月21日
生まれ
左投左打
身長190cm
体重85kg
●出身 秋田経法
大付属高~東京
ガス
●出身地 秋田

身長を活かしたボールを武器にして球団を代表する選手になりたいです。活躍できるかは、皆様の応援にもかかっていますので、応援よろしくお願いします。

15 投手 ^{うえの ひろき} **上野 大樹**
U E N O H i r o k i



1986年10月13日
生まれ
右投右打
身長182cm
体重80kg
●出身 東洋大
●出身地 東京

気持ちで投げていくタイプですので、熱いピッチングスタイルを見て何か感動してくれればと思います。ご声援お願いいたします。

35 投手 ^{つばい としき} **坪井 俊樹**
T S U B O I T o s h i k i



1986年7月7日
生まれ
左投左打
身長186cm
体重70kg
●出身 筑波大
●出身地 兵庫

熱いファンの皆さんの声援があれば、怖いものはないと思います。一日でも早く一軍に上がって投げている姿を見せたいと思いますので、応援よろしくお願いします。

56 投手 ^{やまもと てつや} **山本 徹矢**
Y A M A M O T O T e t s u y a



1990年6月6日
生まれ
右投右打
身長180cm
体重80cm
●出身 神戸国際
大学付属高
●出身地 兵庫

まずは自分のピッチングを見て欲しいと思います。これからどんどん力をつけて、早く千葉マリンで投げてファンの人に応援してもらえるようにしたいです。

42 投手 ^{かつき りょうじ} **香月 良仁**
K A T S U K I R y o j i



1984年1月22日
生まれ
右投右打
身長180cm
体重79kg
●出身 第一経済
大~熊本ゴール
デンラクス
●出身地 福岡

日本一に貢献はもちろんのこと、スタジアムに観に来てくれるファンの方々のために、感動を与えられるような選手になりたいと思っています。ご声援よろしくお願いします。

育 成 枠 選 手

127 投手 ^{きもと ゆきひろ} **木本 幸広**
K I M O T O Y u k i h i r o

1990年7月31日生まれ
右投左打 身長181cm、体重66kg
●出身 日高高中津分校
●出身地 和歌山

128 投手 ^{すずえ あきら} **鈴江 彬**
S U Z U E A k i r a

1986年12月25日生まれ
右投右打 身長180cm、体重96kg
●出身 横浜隼人高~横浜BBトリニ
ティーズ~興農ブルズ~横浜ベイブ
ルース~信濃グランセローズ
●出身地 神奈川

131 投手 ^{にしの ゆうじ} **西野 勇士**
N I S H I N O Y u j i

1991年3月6日生まれ
右投右打 身長182cm、体重77kg
●出身 新湊高
●出身地 富山

134 投手 ^{たなか たかひろ} **田中 崇博**
T A N A K A T a k a h i r o

1990年9月7日生まれ
右投右打 身長185cm、体重84kg
●出身 八日市南高
●出身地 滋賀

129 内野手 ^{すみ こうた} **角 晃多**
S U M I K o t a

1991年1月13日生まれ
右投左打 身長168cm、体重74kg
●出身 東海大相模高
●出身地 神奈川

130 内野手 ^{いくやま ひろと} **生山 裕人**
I K U Y A M A H i r o t o

1985年5月10日生まれ
右投左打 身長183cm、体重78kg
●出身 天王寺高~八尾ベースボ
ールクラブ~香川オリブガイナース
●出身地 大阪

133 内野手 ^{よしだ まさし} **吉田 真史**
Y O S H I D A M a s a s h i

1990年4月8日生まれ
右投両打 身長180cm、体重77kg
●出身 太田工業高
●出身地 群馬

132 外野手 ^{おかだ よしふみ} **岡田 幸文**
O K A D A Y o s h i f u m i

1984年7月6日生まれ
左投左打 身長177cm、体重70kg
●出身 作新学院高~全足利クラブ
●出身地 栃木

地元プロチームのロッテ&ジェフに、2009年シーズンを戦う新たな戦力が加まりました。
各選手のコメントなどを交えて紹介いたします。

ジェフユナイテッド千葉

JEF UNITED ICHIHARA CHIBA

新 加 入 選 手



©JEFUNITED



©1992 DNP/JEF.FC

8 MF Masaki Chugo 中後 雅喜

1982年5月16日生まれ

- 血液型 A型
- 身長・体重 178cm、73kg
- 出身地 千葉県
- 経歴 ジェフユナイテッド市原ジュニアユース→ジェフユナイテッド市原ユース→駒澤大学→鹿島アントラーズ



©JEFUNITED

地元であるジェフに来ることができてとても嬉しいです。
ジェフは、ジュニアユース、ユースと6年間お世話になったチーム。その時かなわなかった(ジェフでプロ選手になる)夢がかなってすごうれしいです。
全試合フル出場が僕の目標。少ないタッチで試合のリズムを作りたいし、1本のパスで局面を変えたい、セットプレーも自分の武器なのでゴールに絡みたい。最大限の力を出したいと思っています。よろしくお願ひします。



©JEFUNITED

15 DF Yohei Fukumoto 福元 洋平

1987年4月12日生まれ

- 血液型 A型
- 身長・体重 181cm、68kg
- 出身地 大分県
- 経歴 大分市立明野中学校→私立大分高等学校→大分トリニータ→ガンバ大阪(期限付き移籍)

個人的には、これまで自分の殻が破れていないなと感じていて、ジェフに貢献するなかで、アグレッシブな姿勢を持ち、頑張って自分の殻を破りたいと思っています。
アグレッシブなプレー、戦う気持ち、サッカーを好きだという気持ちを見てください。



©JEFUNITED

5 MF ALEX Antonio De Melo Santos アレックス

1983年4月16日生まれ

- 血液型 O型
- 身長・体重 172cm、69kg
- 出身地 ブラジル
- 経歴 クルゼイロEC→川崎フロンターレ→アビスパ福岡→柏レイソル

合流して日が浅いのですが、早くチームに溶け込んで、貢献したいと思っています。
ミシェウからは、ジェフのサポーターはとても熱いという話を聞かれています。サポーターの皆さんの期待に応えたい。よろしくお願ひします。

13 DF Takumi Wada 和田 拓三

1981年10月20日生まれ

- 血液型 B型
- 身長・体重 176cm、71kg
- 出身地 静岡県
- 経歴 浜松市立竜禅寺小学校→浜松市立南部中学校→静岡県立浜名高等学校→日本大学→清水エスパルス→横浜FC(期限付き移籍)→東京ヴェルディ(期限付き移籍)



©JEFUNITED

ジェフという素晴らしいクラブに入ることができて嬉しいし、感謝しています。自分の力を100%出して、チームをひとつでも上の順位に上げられるよう頑張ります。
1対1の強さ、フィジカルの強さを見てもらいたいです。オーバーラップしてゴールに絡めるプレーもしていきたい。応援して下さい。



©JEFUNITED

20 MF Naoya Saeki 佐伯 直哉

1977年12月18日生まれ

- 血液型 B型
- 身長・体重 173cm、66kg
- 出身地 東京都
- 経歴 ヴェルディジュニアユース→ヴェルディユース(東京都立永山高等学校)→国士舘大学→ジュビロ磐田→ヴィッセル神戸→大宮アルディージャ→アビスパ福岡(期限付き移籍)→大宮アルディージャ
- 代表歴 1997・1999ユニバーシアード代表、1993U-17代表

大宮から移籍してきました佐伯です。けがなくシーズンを通してチームに貢献したいと思っています。戦う姿勢が僕の強みです。よろしくお願ひします。

School & Event

千葉県スポーツ振興財団
プロデュース

稲毛ヨットハーバー

親子でヨットの初歩的な操作を学び、
インストラクターと一緒に海上を帆走します。
また、モータークルーザー体験乗船もあります。

親子ヨット教室

対象
小学生以上の親子



日時	6月20日(土) 9:00~16:00
定員	15組(30名) 保護者1人に対して子供2人まで
参加料	1名 1,000円
指導者	専門の指導者
申込方法	5月18日(月)から往復はがきに教室名、氏名(ふりがな)、住所、年齢、電話番号を明記して、5月28日(休)必着で郵送。定員を越えた場合は抽選。 ※参加者全員の氏名(ふりがな)、年齢を記入してください。

インストラクターと一緒に海にでて、
ヨットの初歩的な操作を体験!

ヨット入門コース

対象
16歳以上



日時	①4月4日(土) ②5月2日(土) ③6月6日(土) 9:00~16:00
定員	各回10名
参加料	6,000円
指導者	千葉県セーリング協会より派遣
申込方法	①3月18日(水) ②4月17日(金) ③5月18日(月) 10:00から電話受付(先着順)

申込・問合せ 〒261-0012 美浜区磯辺2-8-1 稲毛ヨットハーバー
TEL.043-279-1160 火曜日休場

小学生

友達をたくさん作ろう!

放課後運動くらぶ

対象
小学生

場所	千葉ポートアリーナ サブアリーナ
日時	5月7・14・21・28日 6月4・11・18日 7月2・9・16日 9月17・24日 10月1・8・22・29日 11月12・19・26日 12月3日 22年1月7・14・21・28日 2月4・18・25日 3月4・11・18日(休) 全30回 16:15~17:45
定員	35名 参加料 15,000円
指導者	元NHK衛星放送「にこにこぶんがやってきた」や「こどもチャレンジぶちビデオ」でおなじみの体操のお兄さん「のぶりん」こと小嶋 信之さん
申込方法	4月1日(水)から往復はがきに教室名、氏名(ふりがな)、住所、年齢、電話番号を明記し、4月15日(水)必着で郵送。定員を越えた場合は抽選。
申込・問合せ	〒260-0025 中央区問屋町1-20 千葉ポートアリーナ TEL.043-241-0006

想像以上の面白さ! レッツ トライ テニス!

キッズテニススクール

①体験会 ②キッズテニススクール

対象
小学4年~6年生

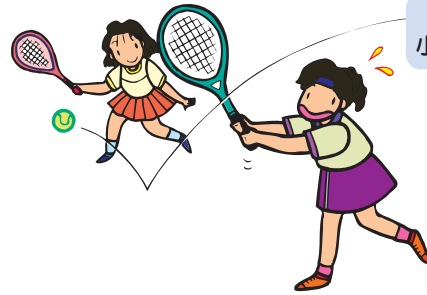

場所	古市場公園スポーツ施設 庭球場
日時	①体験会 5月16日(土) 全1回 9:00~10:30 ②スクール 6月6・13・20・27日 7月4日(土) 全5回 9:00~10:30
定員	①体験会 30名 ②スクール 20名
参加料	①体験会 1,000円 ②スクール 5,000円 (当日参加料支払い)
指導者	公認インストラクター
申込方法	①体験会 4月1日(水)から往復はがきに教室名、氏名(ふりがな)、住所、年齢、電話番号、テニス経験、ラケットレンタル希望の有無を明記して、4月10日(金)必着で郵送。定員を越えた場合は抽選。 ②スクール 5月16日(土)体験会終了後、現地にて参加者より優先申込受付。定員を越えた場合は抽選。
申込・問合せ	〒266-0026 緑区古市場町474-277 古市場公園スポーツ施設 TEL.043-265-3005

スクール & イベントのご案内

小学生

いろいろなスポーツにチャレンジしよう！

～1年をとおして心とカラダを大きく育てよう～
げんきっずスポーツクラブ



対象
小学1年～3年生

6月12・19・26日	テニス・スイミング・ダブルダッチ・フットサル・体操など約10種目のスポーツにチャレンジ!!
7月3・10・17日	
7月27・28・29日	
8月19・20・21日	
9月4・11・18日	
10月2・16・23日	
10月30日 11月6・20日	
11月27日 12月4・11日	
1月8・15・22日	
2月5・19・26日	

※ラケット、ボール等の用具はクラブで用意してあります。

場所	古市場公園スポーツ施設
日時	6月12日(金)から2月26日(金) 全30回 16:30～18:00 ※7・8月の夏休み期間中は9:30～11:00
定員	30名 参加料 20,000円
指導者	各種目の専門的指導者
申込方法	5月15日(金)から往復はがきに教室名、氏名(ふりがな)、性別、住所、年齢(学年)、電話番号を明記し、5月25日(月)必着で郵送。定員を超えた場合は抽選。
申込・問合せ	〒260-0025 中央区問屋町1-20 財千葉市スポーツ振興財団 総務企画課 TEL.043-238-0008・0009

ご注意



- 日程、内容等が変更、中止となる場合がございます。予めご了承ください。
- すべての教室の参加料には保険代を含んでおります。
- 既往症、特に現在通院、治療中の方は、医師と相談してください。
- 当財団ホームページにも掲載しております。どうぞご覧ください。

<http://chibacity.spo-sin.or.jp/>

15

15歳(中学生不可)以上

心身ともにスッキリと!!

ヨガタイム1

対象
15歳以上

場所	花島公園スポーツ施設 体育館
日時	4月10・17・24日 5月1・8・15・22・29日(金) 全8回 13:30～15:00
定員	30名 参加料 2,900円
指導者	ヨガインストラクター
申込方法	3月18日(水)10:00から電話受付(先着順)
申込・問合せ	〒262-0042 花見川区花島町308 花島公園スポーツ施設 TEL.043-286-8825

人気のヨガを始めてみませんか!

はじめてのヨガ

対象
15歳以上
(中学生不可)

場所	宮野木スポーツセンター 体育館
日時	4月15・22日 5月13・20・27日 6月3・17・24日(水) 全8回 13:30～14:30
定員	35名 参加料 3,000円
指導者	ヨガインストラクター
申込方法	4月3日(金)10:00から電話受付(先着順)
申込・問合せ	〒263-0054 稲毛区宮野木町2150-4 宮野木スポーツセンター TEL.043-258-9690

脂肪燃焼・体力づくりの第一歩に!

エクササイズ教室 (初心者向け)

対象
15歳以上
(中学生不可)

場所	宮野木スポーツセンター 体育館
日時	5月7・14・21・28日 6月4日(木) 全5回 11:15～12:15
定員	35名 参加料 2,000円
指導者	エクササイズインストラクター
申込方法	4月17日(金)10:00から電話受付(先着順)
申込・問合せ	〒263-0054 稲毛区宮野木町2150-4 宮野木スポーツセンター TEL.043-258-9690

人気のヨガで心身のリフレッシュ!

リラックスヨガ

対象
15歳以上
(中学生不可)

場所	宮野木スポーツセンター 体育館
日時	6月8・15・22・29日 7月6日(月) 全5回 13:30～14:30
定員	35名 参加料 2,000円
指導者	ヨガインストラクター
申込方法	5月17日(日)10:00から電話受付(先着順)
申込・問合せ	〒263-0054 稲毛区宮野木町2150-4 宮野木スポーツセンター TEL.043-258-9690

School & Event

千葉市スポーツ振興財団
プロデュース

18 18歳以上

しなやかで美しいカラダと心を目指しませんか？

ピラティス(10回教室)

対象
18歳以上で軽度の
運動ができる方

場所	みつわ台第2公園スポーツ施設
日時	4月8・15・22日 5月20・27日、 6月3・10・17・24日 7月1日(水) 全10回 10:00~11:00
定員	10名 参加料 10,000円
指導者	ピークピラティス認定インストラクター
申込方法	3月15日(日)から往復はがきに教室名、氏名(ふりがな)、 住所、年齢、電話番号を明記し、3月23日(月)必着で郵送。 定員を越えた場合は抽選。
申込・問合せ	〒264-0032 若葉区みつわ台3-3-1 みつわ台第2公園スポーツ施設 TEL.043-287-3730

しなやかで美しいカラダと心を手に入れよう！

ピラティス(1年間教室)

対象
18歳以上で軽度の
運動ができる方

場所	みつわ台第2公園スポーツ施設
日時	4月9日~平成22年3月11日(水) 全40回 10:00~11:00
定員	10名 参加料 40,000円(分割 20,000円×2回)
指導者	ピークピラティス認定インストラクター
申込方法	3月15日(日)から往復はがきに教室名、氏名(ふりがな)、 住所、年齢、電話番号を明記し、3月23日(月)必着で郵送。 定員を越えた場合は抽選。
申込・問合せ	〒264-0032 若葉区みつわ台3-3-1 みつわ台第2公園スポーツ施設 TEL.043-287-3730

大きなボールなので気軽に始められます

ラージボール卓球教室1

対象
18歳以上

場所	千葉ポートアリーナ サブアリーナ
日時	4月14・21・28日 5月12・19・26日 6月2・9・16・23日(火) 全10回 10:00~12:00
定員	50名 参加料 6,000円
指導者	千葉市卓球協会指導者
申込方法	3月15日(日)から往復はがきに教室名、氏名(ふりがな)、 住所、年齢、電話番号を明記し、3月31日(火)必着で郵送。 定員を越えた場合は抽選。
申込・問合せ	〒260-0025 中央区問屋町1-20 千葉ポートアリーナ TEL.043-241-0006

正しいポーズと呼吸法で健康に！

ヨガ&ピラティス教室1

対象
18歳以上

場所	千葉ポートアリーナ サブアリーナ
日時	4月17・24日 5月1・8・15・22・29日 6月5・12・19日(金) 全10回 10:00~11:30
定員	40名 参加料 5,000円
指導者	ヨガ&ピラティスインストラクター
申込方法	3月15日(日)から往復はがきに教室名、氏名(ふりがな)、 住所、年齢、電話番号を明記し、3月31日(火)必着で郵送。 定員を越えた場合は抽選。
申込・問合せ	〒260-0025 中央区問屋町1-20 千葉ポートアリーナ TEL.043-241-0006

18 18歳以上

体操のお兄さんのさわやか指導で健康増進！

健康体操教室1

対象
18歳以上

場所	千葉ポートアリーナ サブアリーナ
日時	5月7・14・21・28日 6月4・11・18日 7月2・9・16日(水) 全10回 13:45~15:15
定員	40名
参加料	4,000円
指導者	元NHK衛星放送 体操のお兄さん 小嶋 信之 さん
申込方法	4月15日(水)から往復はがきに教室名、氏名(ふりがな)、 住所、年齢、電話番号を明記し、4月30日(水)必着で郵送。 申込多数の場合は抽選。
申込・問合せ	〒260-0025 中央区問屋町1-20 千葉ポートアリーナ TEL.043-241-0006

日頃、技術的に向上したいあなたへ…

テニスダブルス Nightクリニック

対象
18歳以上(中級レベル)

場所	有吉公園スポーツ施設 庭球場
日時	5月12・19・26 6月2・9・16・23日(火) 全7回 19:15~20:45
定員	20名
参加料	8,500円
指導者	社日本プロテニス協会認定インストラクター
申込方法	4月15日(水)から往復はがきに教室名、氏名(ふりがな)、 住所、年齢、電話番号、テニス歴・レベルを明記し、 4月24日(金)必着で郵送。定員を越えた場合は抽選。
申込・問合せ	〒266-0034 緑区おゆみ野有吉34-1 有吉公園スポーツ施設 TEL.043-291-1800

理想のスタイルを目指しましょう！

シェイプアップ教室1

対象
18歳以上

託児サービス付

女性限定

場所	千葉ポートアリーナ トレーニング室(2)
日時	5月13・20・27日 6月3・10・17・24日 7月1・8・15日(水) 全10回 10:30~12:00
定員	25名(託児サービス15名まで)
参加料	5,500円 *託児サービス利用は、1回につき500円 *託児サービスの対象は、1歳以上就学前児となります
指導者	エアロビクスインストラクター
申込方法	4月1日(水)から往復はがきに教室名、氏名(ふりがな)、 住所、年齢、電話番号、託児サービス希望の有無(希 望される場合、お子様の年齢、性別)を明記し、4月 15日(水)必着で郵送。定員を越えた場合は抽選。
申込・問合せ	〒260-0025 中央区問屋町1-20 千葉ポートアリーナ TEL.043-241-0006

スクール & イベントのご案内

18 18歳以上

水の中に新たな発見！ウォーキングもあります！

アクアエクササイズ

対象
18歳以上

場所 北谷津温水プール

日時 6月2・9・16・23・30日(火) 全5回
10:00~11:30

定員 35名

参加料 3,700円

指導者 日本アクアサイズ協会所属指導者

申込方法 5月1日(金)から往復はがきに教室名、氏名(ふりがな)、住所、年齢、電話番号を明記し、5月15日(金)必着で郵送。定員を超えた場合は抽選。

申込・問合せ 〒265-0067 若葉区北谷津町327-1
北谷津温水プール TEL.043-228-5000

あなたのテニスをスキルアップ！

テニス集中5Dayスクール中級 (レベルアップ編)

対象
18歳以上

場所 稲毛海浜公園スポーツ施設 庭球場

日時 6月5・12・19・26日 7月3日(金)
全5回 13:15~14:45

定員 24名

参加料 4,500円

指導者 公認インストラクター

申込方法 5月1日(金)から往復はがきに教室名、氏名(ふりがな)、住所、年齢、性別、電話番号、テニス歴を明記し、5月15日(金)必着で郵送。定員を超えた場合は抽選。

申込・問合せ 〒261-0003 美浜区高浜7-1-3
稲毛海浜公園スポーツ施設 TEL.043-247-2443

完全燃焼 5400秒!!

ボディーメイキング (エアロビクス・ストレッチ)

対象
18歳以上

託児サービス付

女性限定

場所 古市場公園スポーツ施設 体育館

日時 6月5・12・19・26日(金) 全4回
13:30~15:00

定員 30名(託児サービス:15名)

参加料 2,000円

*託児サービス利用は、1名1回につき500円
*託児サービスの対象は、1歳以上就学前児となります

指導者 エアロビクスインストラクター

申込方法 5月1日(金)から往復はがきに教室名、氏名(ふりがな)、住所、年齢、電話番号、託児サービス希望の有無(希望される場合、お子様の年齢、性別)、エアロビクス経験の有無を明記し、5月13日(水)必着で郵送。定員を超えた場合は抽選。

申込・問合せ 〒266-0026 緑区古市場町474-277
古市場公園スポーツ施設 TEL.043-265-3005

50 50歳以上

肩こり・腰痛を改善！予防・改善の方法を習得しましょう

~中高年対象~肩こり・腰痛ケア ストレッチング教室

対象
50歳以上

場所 千葉公園スポーツ施設 体育館

日時 5月11・18・25日 6月1・8・15・22・29日
7月6・13日(月) 全10回 10:00~11:30

定員 40名 参加料 4,200円

指導者 専門的指導者

申込方法 4月1日(水)から往復はがきに教室名、氏名(ふりがな)、住所、年齢、電話番号、肩こり・腰痛の有無、返信用の宛先・宛名をご記入のうえ、4月15日(水)必着で郵送。定員を超えた場合は抽選。

申込・問合せ 〒260-0045 中央区弁天3-1-1
千葉公園スポーツ施設 TEL.043-253-8050

継続が秘訣。一緒に泳ぎませんか!?

年間をとおして人気の水泳で 若返ろう!(前期)

対象
50歳以上

場所 北谷津温水プール

日時 5月22・29日 6月5・12・19・26日
9月4・11・18・25日 10月2・9・16・23・30日(金)
全15回 10:30~12:00

定員 30名 参加料 12,000円

指導者 日本水泳連盟公認指導者

申込方法 4月15日(水)から往復はがきに教室名、氏名(ふりがな)、住所、年齢、電話番号を明記し、4月30日(水)必着で郵送。定員を超えた場合は抽選。

申込・問合せ 〒265-0067 若葉区北谷津町327-1
北谷津温水プール TEL.043-228-5000

60 60歳以上

体のすみずみまでゆっくり動かし、エネルギー充電!

シニアのための 『ほぐしのヨガ』

対象
60歳以上

場所 千葉ポートアリーナ サブアリーナ

日時 4月21・28日 5月12・19・26日(火) 全5回
13:30~14:45

定員 40名 参加料 2,000円

指導者 ヨガインストラクター

申込方法 4月1日(水)から往復はがきに教室名、氏名(ふりがな)、住所、年齢、電話番号を明記し、4月8日(水)必着で郵送。定員を越えた場合は抽選。

申込・問合せ 〒260-0025 中央区問屋町1-20
財団法人千葉市スポーツ振興財団 総務企画課
TEL.043-238-0008・0009

第1期

エアロビクス教室 (他)

参加者募集

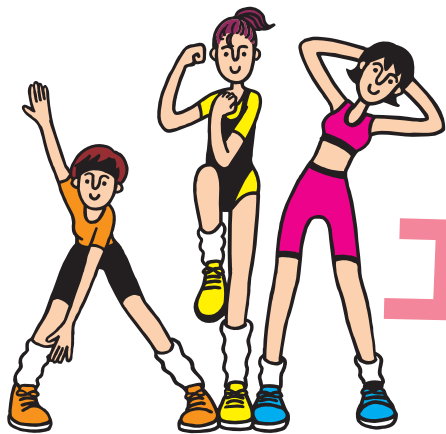

対象 16歳以上

申込 往復はがき(1人1通)に教室名(第2希望まで)、住所、氏名、電話番号、年齢、返信用のあて先を明記して、〒260-0025 中央区問屋町1-20千葉ポートアリーナへ。3月21日(土)必着。

問い合わせ 千葉ポートアリーナ
TEL.043-241-0006 FAX.043-241-0164



1 脂肪燃焼系エアロビクス(初中級)

■日時: 4月7日~6月16日(火)(5月5日を除く)、19:00~20:00
■定員: 30人 ■費用: 2,500円

2 リラクゼーションストレッチ(初級)

■日時: 4月8日~6月24日(水)(4月29日、5月6日を除く)、13:30~14:30
■定員: 25人 ■費用: 3,000円

3 ローインパクトエアロビクス1(初級)

■日時: 4月9日~6月11日(木)10:00~11:00
■定員: 30人 ■費用: 2,500円

4 ローインパクトエアロビクス2(初級)

■日時: 4月10日~6月12日(金)13:30~14:30
■定員: 30人 ■費用: 2,500円

5 ヨガ(初級)

■日時: 4月11日~6月13日(土)10:30~11:30
■定員: 25人 ■費用: 3,000円

スポーツ健康相談



スポーツ健康相談では、体力測定器具による体力テストの結果をもとに、千葉スポーツ医学研究会のスポーツドクターのカウンセリングが受けられます。これから運動を始めたい方、運動を始めたいが体力に自信のない方に最適!ぜひご利用ください。

- 日時: 毎週土曜日13:00~16:00(受付12:50)
- 場所: 1階 体力測定室
- 対象: 小学生以上
- 料金: 一般 1,050円 中・高校生 500円 小学生 300円
- 定員: 毎回先着6名様

ご予約は直接来館していただくか、お電話にて承っております。
なお、当日は運動のできる服装と室内履き、タオル等をご持参ください。

問い合わせ先
千葉ポートアリーナ
☎ 043-241-0006

申込期限 3/15(日) (必着)

申込先 各会場【一部市スポーツ振興財団】となります

	申込先・会場	教室名	期間	曜日	時間	定員	回数	参加料(円)	
中央区	千葉ポートアリーナ 〒260-0025 問屋町1-20 TEL.241-0006	入門革バレーボール	4/16~6/4	木	10:00~12:00	30	8	1,400	
		ジャズダンス	5/14~7/2	木	11:15~12:45	30	8	900	
	千葉公園スポーツ施設 〒260-0045 弁天3-1-1 TEL.253-8050	続入門卓球	4/15~6/24	水	13:00~15:00	30	8	1,200	
		入門バスケットボール	5/15~6/5	金	18:45~20:45	30	4	800	
	青葉の森スポーツプラザ 〒260-0852 青葉町654 TEL.262-8899	続入門テニス	4/15~6/17	水	11:00~13:00	30	8	1,100	
武道館 〒260-0843 末広2-11-24 TEL.261-1511	入門ソフトテニス	4/21~6/16	火	11:00~13:00	20	8	1,700		
花見川区	こてはし温水プール 〒262-0011 三角町750 TEL.216-0090	自強術	5/12~6/2	火	13:30~15:30	30	4	400	
		入門ヨガ	5/22~6/12	金	13:45~15:15	30	4	400	
稲毛区	宮野木スポーツセンター 〒263-0054 宮野木町2150-4 TEL.258-9690	キッズショートテニス	4/18~6/20	土	9:00~11:00	30	8	1,000	
		入門バドミントン	5/12~6/30	火	11:00~13:00	30	8	1,100	
若葉区	みつわ台第2公園スポーツ施設 〒264-0032 みつわ台3-3-1 TEL.287-3730	健康体操	4/16~6/4	木	13:30~15:00	40	8	800	
		入門卓球	4/17~6/5	金	18:30~20:30	30	8	1,200	
	北谷津温水プール 〒265-0067 北谷津町327-1 TEL.228-5000	実年スイミング	4/13~6/29	月	13:00~15:00	30	8	1,700	
		キッズスイミング	6/7~6/28	日	9:30~11:00	30	4	500	
中田スポーツセンター 〒265-0043 中田町1200-1 TEL.228-2415	入門テニス	4/13~6/8	月	11:00~13:00	30	8	1,100		
緑区	古市場公園スポーツ施設 〒266-0026 古市場町474-277 TEL.265-3005	入門バドミントン	5/13~7/1	水	13:00~15:00	30	8	1,100	
		有吉公園スポーツ施設 〒266-0034 おゆみ野有吉34-1 TEL.291-1800	入門テニス	4/16~6/4	木	10:00~12:00 11:00~13:00	30	8	1,100
美浜区	稲毛ヨットハーバー 〒261-0012 磯辺2-8-1 TEL.279-1160	太極拳	4/16~5/7 4/16~5/14(5/7を除く)	木	10:00~12:00	30	4	200	
	稲毛海浜公園スポーツ施設 〒261-0003 高浜7-1-3 TEL.247-2443	続入門テニス	4/13~6/8	月	13:00~15:00	30	8	1,100	
	高洲市民プール 〒261-0004 高洲4-2-1 TEL.279-9235	入門卓球	4/20~6/15	月	19:00~21:00	30	8	1,500	
右の6教室の 申込先	フジゴルフパーク	入門ゴルフ	4/2~5/21	木	15:40~17:40	24	8	8,800	
	千葉ゴルフアリーナ	入門ゴルフ	4/7~6/2	火	13:00~15:00	25	8	8,600	
市スポーツ振興財団 総務企画課 〒260-0025 中央区問屋町1-20 TEL.043-238-0008	中央コミュニティセンター	土気ゴルフセンター	入門ゴルフ	5/19~7/7	火	19:00~20:30	15	8	9,000
		実年健康体操	4/20~6/15	月	10:00~11:30	55	8	900	
		入門スイミング	4/23~6/11	木	10:00~12:00	30	8	1,700	
		親子体操	5/16~6/6	土	10:00~11:30	20	4	900	

参加資格 市内在住・在勤・在学の方となります。

*既往症、特に現在通院・治療中の方は、医師と相談のうえ自己の責任においてご参加ください。

各教室の対象 ●実年教室=50歳以上 ●親子体操=3歳~就学前児とその保護者(子ども1名につき保護者1名の参加が必要です) ●キッズショートテニス・キッズスイミング=小学生対象 ●入門バスケットボール(千葉公園)・入門卓球(みつわ台・高洲)・入門ゴルフ(土気ゴルフセンター)=15歳以上(中学生を除く) ●その他の教室=18歳以上

教室のレベル 入 門:初心者レベル(ゴルフはコース未経験者、スイミングは13m泳げない方)
続入門:初級者(ルールを理解し、簡単なラリーができる方)

注 意 ①都合により日程の変更や全回開催できない場合があります。②用具は各自でご用意ください(キッズ対象教室は除く)。③お支払いいただいた参加料のご返金はできませんので予めご了承ください。④駐車場が有料となる施設があります。⑤教室は全8回または全4回の開催となります。

申込方法

3月15日(日)必着で、往復はがき(上記の中から1人2教室、重複申込は無効)に教室名(ゴルフは会場名も)、住所、氏名(ふりがな)、年齢(学年)、電話番号、返信用のあて先を明記し、各申込先へ郵送。定員を超えた場合は抽選。

※抽選は未経験者の方を優先。
立会を希望される方は3/13(金)までにお問合せください。

問い合わせ 助千葉市スポーツ振興財団 総務企画課 TEL.043-238-0008 FAX.203-8936 URL <http://chibacity.spo-sin.or.jp/>

グリーンフェスティバル

4/26日
9:00▶16:00

参加費
無料

みどりの月間関連イベント。
稲毛ヨットハーバーでは、ヨットレース、クルーザーヨット、カッター漕艇体験会を開催します。



グリーンカップヨットレース

どんな艇種でも参加できるハンディキャップレース。帆走海域に設けた競技用ブイを集団で帆走してゴールを目指します。(2レース)

参加条件 当ハーバーの「修了証」所有者

定員 150名

申込 当日9時より受付

INAGE YACHT HARBOR

クルーザーヨット体験会

ヨットハーバーから幕張メッセ沖を約1時間クルージング。(要予約)

対象 小学生以上 (小学生は保護者同伴)
開催時間 ①9:30~ ②11:00~ ③13:30~
定員 各回15名
申込 4月17日(金)10:00~電話受付 (先着順)



カッター漕艇体験会

オールの取扱いについて説明を受けた後、ハーバー沖合いで約1時間の漕艇を体験。(要予約)



対象 小学生以上 (小学生は保護者同伴)
開催時間 ①10:30~ ②13:00~
定員 各回20名
申込 4月17日(金)10:00~電話受付 (先着順)

ディンギーヨット展示

稲毛ヨットハーバーでレンタルできるディンギーヨットを管理棟前のロータリーに展示。



お問い合わせ | 〒261-0012 美浜区磯辺2-8-1 TEL.043-279-1160 FAX.043-279-1575
稲毛ヨットハーバー | 駐車場 270台(有料) 料金:1日500円 休場日 毎週火曜日(火曜日が祝日の場合は翌日休場)・年末年始

本格海鮮回転寿司のすしQ衛門で
とれたて**新鮮**なおすしを召し上がれ。

当店では毎日、新鮮で旬のおすしを熟練の板前が心を込めて手作りの美味しさで提供させていただきます。是非ともご賞味ください。

八千代緑が丘店	千葉県八千代市大和田新田988-1	☎047-459-1524	
流山店	千葉県流山市青田142-1	☎04-7155-7877	
佐倉店	千葉県佐倉市大崎台1-16-1	☎043-483-2888	
市原店	千葉県市原市八幡3-6	☎0436-43-2219	

これからも東京方面を含め新店が続々とオープンいたします。私達は、地域No.1の本格回転寿司店を目指します!!

2009 市民綱引大会 in Chiba 競技結果

平成21年1月25日(日)、昨年まで16回に及んで開催した「区対抗市民綱引大会」がリニューアル。千葉ポートアリーナ・メインアリーナで、市民綱引大会として開催され、混合の部24チーム、小学生の部7チームが熱戦を繰り広げました。
今大会の競技結果は以下のとおりです。

綱引競技

▼ 混合の部



優勝

大日町マイルドファミリーズ
(花見川区)
2年連続優勝



準優勝

誉田ベアーズ (緑区)



第3位

桜木スポ連 (若葉区)



特別賞

NASぶったまげ (緑区)

▼ 小学生の部 (新設)



優勝

泉谷メッツA
(緑区)
初優勝



準優勝

大日町マイルドファミリーズ
(花見川区)



第3位

泉谷メッツA1 (緑区)



特別賞

キッズ利彥蔵 愛チーム(若葉区)

参加者の声

今回で3回目の参加となった綱引大会。初めて参加したときは綱の引き方もままならず…(笑)な私たちでしたが、回を重ねるたびに綱の引き方も様になって来たような…!?

今回は、「ザ・サンデー千葉市」チーム (千葉テレビ) で地元小学校へ通う、我が子が参加しました。もちろん心の中では“勝”にこだわりたいところですが、惜しくも予選敗退…でも、友達や親子で一つの競技に参加して、みんなで盛り上げられるところに楽しさを感じています。

来年も是非、参加したいと思います。

「ザ・サンデー千葉市」チーム 吉田洋子さん

大縄跳び競技



優勝

誉田ベアーズ (緑区) 初優勝



準優勝

千城士道会
(若葉区)

第3位

都剣友会
(中央区)



チラシ配布のプロ

新聞折込広告
広告宣伝のお手伝い

総合広告代理業 千葉県折込広告組合会員
株式会社 両総企画

〒260-0031 千葉市中央区新千葉3-13-19
TEL.043-241-9547 FAX.043-245-1655

スポーツで笑顔の輪を広げよう!
CIRCLE report! サークルレポート

チアリーディング

TLC J*BOLTS



小中学生の本格的な競技チアリーディングチーム「ジェイボルト」です。

小学1年～中学3年までの約90名が在籍中、小学4年以上は全国大会優勝を目標に活動しており（2008ジャパンカップ第3位）、地域や学校等のイベント演技も行っています。チアリーディングはチームワークが一番、笑顔のできる唯一のスポーツです。

3月は新メンバー募集中！ホームページでは演技の動画を公開していますのでぜひご参照ください。

活動日 土・日・祝日（ほか春夏冬休み）

活動場所 千葉明德高等学校体育館

連絡先 jbolts_cheer@yahoo.co.jp

ホームページ <http://tlcbolts.fc2web.com/jr/top.html>

総合型地域スポーツクラブ

NPO法人 幕張西スポーツクラブ



美浜区幕張西に総合型地域スポーツクラブが誕生して3年、地域全体の応援を得て活動が定着して来ました。昨年、クラブの発展を期し更に地域の急激な人口増による様々な環境変化の対応の一環として、NPO取得を実現して今後益々期待されるものです。全15種目の活動の中でウォーキングは毎週60名を超える参加者があり、又その他の種目も子供達の対象も含め、広い種目で参加者の増加が顕著です。クラブはみんなで創り、みんなです。

活動日 殆ど毎日（月～金…夜間 土・日…終日）

活動場所 幕張西小学校中学校体育館及び校庭、地区内公園広場幕張西公民館、地区内テニスコート、幕張西運動広場、神田外語大コート

連絡先 事務局 増子みき子 TEL.043-273-4962

ホームページ <http://www.t-partner.net/mawsweb/>

ヤックス自然学校・NPO法人千葉自然学校

第33回春のスキーキャンプ

3/26(木)～29(日) 3泊4日

年齢、レベル別のスキーレッスンだから、初心者から上級者まで、十分に楽しめます。他にもキャンプファイヤーや、雪遊びなどスキー以外にも楽しいプログラムを用意しています。

- 場所：新潟県南魚沼市 五日町スキー場・割烹旅館いろは亭 ● 対象：年長～高校生 ● 最少催行人員：24名
- 費用：49,800円 別途リフト代（期間中）6,500円
- 【参加費に含まれるもの】往復バス交通費・宿泊費・食費（1日目昼食は除く）・指導費・プログラム費。
- 集合解散：JR千葉駅NTT前・ヤックスドラッグ佐倉店・ヤックス八幡店を予定（往復貸切バス）

お問合せは…

ヤックス自然学校事務局（詳細パンフレットをお送りいたします。） Tel.043-232-7435（平日10：00～19：00 月曜定休）

Eメール：yacs-camp@chiba-ns.net ホームページ：<http://www.yacs-ns.jp> 公式ブログ：http://blog.canpan.info/yacs_camp

本格海鮮回転寿司のすしQ衛門で

とれたて新鮮なおすしを召し上がれ。



当店では毎日、新鮮で旬のおすしを熟練の板前が心を込めて手作りの美味しさで提供させていただきます。是非ともご賞味ください。

八千代緑が丘店 千葉県八千代市大和田新田988-1 ☎047-459-1524

流山店 千葉県流山市青田142-1 ☎04-7155-7877

佐倉店 千葉県佐倉市大崎台1-16-1 ☎043-483-2888

市原店 千葉県市原市八幡3-6 ☎0436-43-2219

これからも東京方面を含め新店が続々とオープンいたします。私達は、地域No.1の本格回転寿司店を目指します!!



Athlete

vol.68

次号 vol.69の
発行予定日は
2009年6月1日(月)です

■ 編 ■ 集 ■ 後 ■ 記 ■

いよいよ春到来！スポーツも見どころ満載です。

春といえば“センバツ高校野球”がすぐ浮かんできます。今年の大会は千葉県代表として習志野高校が33年ぶりに出場します。県代表としてハツラツとしたプレーを見たいものです。

また、今年の春はWBC（ワールド・ベースボール・クラシック）が開催されます。昨年の北京オリンピックでは残念な結果となった日本代表の野球チームですが、WBCでの2連覇に期待したいと思います。

そしてこの時期、特に気になるのが地元プロ球団、ロッテ&ジェフの動向です。（本誌3ページと4ページに、ロッテ新入団、ジェフ新加入選手を紹介していますよ！）両チームともシーズン開幕からのスタートダッシュに期待しています。“祈優勝!!”

海外にも目を向けてみると、ゴルフのマスターズトーナメントには、17歳の石川遼選手が出場。私はゴルフの知識はほとんどありませんが、これを機にちょっと観てみようかなと思っています。他にもテニス、NBAなど盛りだくさんですね。寝不足には注意しながら深夜のテレビ放映をしっかりと観たいと思っています。

「アスリート」はここに置いてあります

- 財団管理施設** 千葉ポートアリーナ、千葉公園スポーツ施設、青葉の森スポーツプラザ、みつわ台第2公園スポーツ施設、宮野木スポーツセンター、古市場公園スポーツ施設、有吉公園スポーツ施設、稲毛海浜公園スポーツ施設、武道館、北谷津温水プール、高洲市民プール、稲毛ヨットハーバー、こてはし温水プール、中田スポーツセンター、花島公園スポーツ施設、スポーツ情報カウンター（千葉ポートアリーナ内）
- 各区役所関係** 中央区役所（市民課・地域振興課・千葉駅連絡所）、花見川区役所（市民課・地域振興課）、稲毛区役所（市民課・地域振興課）、若葉区役所（市民課・地域振興課）、緑区役所（市民課・地域振興課）、美浜区役所（市民課・地域振興課）、市役所前市民センター、生浜市民センター、松ヶ丘市民センター、横橋市民センター、花見川市民センター、幕張本郷市民センター、さつきが丘市民センター、山王市民センター、泉市民センター、千城台市民センター、椎名市民センター、誉田市民センター、土気市民センター、中央保健福祉センター、小中台保健センター、若葉保健福祉センター、緑保健福祉センター、横橋保健センター、美浜保健福祉センター
- 各コミュニティセンター** 中央コミュニティセンター（中央区）、蘇我コミュニティセンター（中央区）、畑コミュニティセンター（花見川区）、花島コミュニティセンター（花見川区）、幕張コミュニティセンター（花見川区）、穴川コミュニティセンター（稲毛区）、長沼コミュニティセンター（稲毛区）、都賀コミュニティセンター（若葉区）、千城台コミュニティセンター（若葉区）、土気あすみが丘プラザ（緑区）、鎌取コミュニティセンター（緑区）、真砂コミュニティセンター（美浜区）、高洲コミュニティセンター（美浜区）
- 市役所関係** 千葉市役所本庁舎受付、市政情報室（中央コミュニティセンター内）、生涯学習センター、市文化センター、市民会館、市若葉文化ホール、市美浜文化ホール、各区いきいきプラザ、各公園緑地事務所、加曾利貝塚博物館、市動物公園、郷土博物館、南部児童文化センター、南部青少年センター、市ユースホステル、市少年自然の家、フクダ電子アリーナ、アクアリンクちば、健康増進センター、公民館、農政センター、ふるさと農園、市女性センター、長沼原勤労市民プラザ、蘇我勤労市民プラザ、幕張勤労市民プラザ、花の美術館、都市緑化植物園、市民ギャラリーいしなげ、市立青葉病院、市立海浜病院、市科学館（きはーる）市広報BOX（JR千葉駅・稲毛駅構内）、市民ゴルフ場
- 県関係** 県体育協会、県国際総合水泳場、県総合スポーツセンター、県障害者スポーツ・レクリエーションセンター
- 図書館** 県立中央図書館、中央図書館、みやこ図書館、花見川図書館、稲毛図書館、若葉図書館、緑図書館、美浜図書館
- 大学** 千葉大学、敬愛大学、千葉経済大学、淑徳大学、神田外語大学、放送大学、東大グラウンド
- ドラッグストア** ヤックス
- スポーツ施設** 京葉銀行文化プラザ、北谷津ゴルフガーデン、ジャパンゴルフスクール、千葉ゴルフアリーナ、フジゴルフパーク、土気ゴルフセンター
- その他の施設** 千葉ポートタワー、市観光協会、市観光情報センター（JR千葉駅構内）、市幕張観光情報センター（JR海浜幕張駅構内）、東京ドイツ村

QUIZ 「スポ振クイズ」

誰でも手軽に楽しめるゴルフ場

〇〇〇〇ゴルフ場

正解者の方の中から抽選でプレゼント！

スポ振特製タオル 5名様



はがきに、クイズの答え・住所・氏名・年齢・電話番号・本誌への感想をご記入のうえ、平成21年3月31日(火)必着で、下記へお送りください。
なお、当選は、商品の発送をもってかえさせていただきます。

ご応募は

〒260-0025 中央区問屋町1-20

（財）千葉市スポーツ振興財団「スポ振クイズ係」まで

「何かが足りない…」が きっとみつかる 学研の先生 大募集!!

子育て中だからこそ!のお仕事です。



http://www.school-east.gakken.co.jp/m/

- 3月6日(金) ビジネス支援センター(きはーる13F)
- 3月10日(火) ちば仕事プラザ(JR幕張駅徒歩20分P有り)
- 3月19日(木) 千葉事務局(JR千葉駅西口徒歩1分)
- 3月25日(水) 千葉事務局(JR千葉駅西口徒歩1分)

詳細な地図
FAXします

住 自宅又は貸会場で、学研製作のオリジナル教材を使っでの国語と算数の指導です。
☆教材・運営資材はすべて学研が無料で提供します。

給 完全出来高制
(会員数により異なります)

時 週2日、午後3時同程度

資 短大卒程度の学力を有する方
子供好きで元気に指導出来る方

待 研修体制・サポート制度有

事 学習指導・教室運営

学研教室 千葉事務局

千葉市中央区弁天1-2-12 沼澤ビル5F

☎ 0120-889-100 小田原

応 お電話にて御予約下さい。
ご都合の悪い方は個別説明もいたします。小さなお子様連れでも大丈夫です。
30~50代の方多数活躍中

採点アシスタントも募集しております。

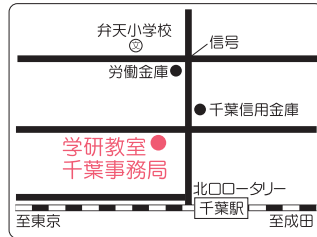

4・5月も説明会を実施します。詳細はお気軽にお問い合わせ下さい。

お知らせ

日没延長貸出サービス

下記の期間、対象施設において、15:00~17:00の時間帯予約者の方は、最長で4時間(日没まで)ご利用が可能になります。

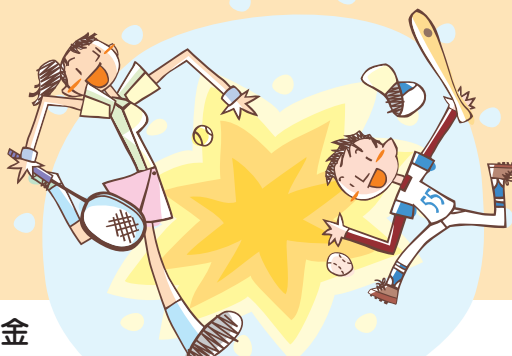

4/1 水 ▶ **8/31** 月 **貸出日時**
17:00~日没(最長19:00)

利用可能な方

貸出期間中の貸出対象施設で、15:00~17:00の時間帯予約者の方。

*上記対象者の方の利用希望がない場合は、予約者以外にも貸出いたします。

予約方法

貸出は利用当日の天候に左右されるため、当日受付のみとなります。利用申請時(16:00まで)にお申し出ください。

貸出対象施設と料金

野球場	みつわ台第2公園、宮野木、古市場公園、有吉公園	一般 460円 高校生 220円 小・中学生 150円
	古市場公園、有吉公園 (1・2番コート) オールウェザーコート	一般 200円 小・中・高校生 150円
庭球場	花島公園 砂入り人工芝コート	一般 150円 小・中・高校生 100円
	宮野木 クレーコート	一般 410円 高校生 200円 小・中学生 150円
球技場	花島公園	一般 410円 高校生 200円 小・中学生 150円

問い合わせ (財)千葉市スポーツ振興財団 施設課 TEL.043-238-2380 FAX.043-241-8156

'09 ワールド ベースボール クラシック

'09 WORLD BASEBALL CLASSIC™

ぜんぶ見るなら J SPORTS!

3月5日開幕!
全39試合
完全生中継!

J SPORTSはスカパー!、スカパー!E2、CATVでご覧いただける国内最大のスポーツ専門TV局です。番組に関するお問い合わせ先: J SPORTS カスタマーセンター 03-5500-3488 (10:00~18:00)

スポーツ施設のご案内

千葉市スポーツ振興財団はスポーツを通してうるおいのある市民生活を応援しています。スポーツ教室、施設ともどうぞ活用ください。

1 千葉ポートアリーナ	中央区問屋町1-20	TEL.043-241-0006	10 北谷津温水プール	若葉区北谷津町327-1	TEL.043-228-5000
2 千葉公園スポーツ施設	〃 弁天3-1-1	TEL.043-253-8050	11 中田スポーツセンター	〃 中田町1200-1	TEL.043-228-2415
3 青葉の森スポーツプラザ	〃 青葉町654	TEL.043-262-8899	12 古市場公園スポーツ施設	緑区古市場町474-277	TEL.043-265-3005
4 武道館	〃 末広2-11-24	TEL.043-261-1511	13 有吉公園スポーツ施設	〃 おゆみ野有吉34-1	TEL.043-291-1800
5 花島公園スポーツ施設	花見川区花島町308	TEL.043-286-8825	14 稲毛ヨットハーバー	美浜区磯辺2-8-1	TEL.043-279-1160
6 猿橋公園野球場	〃 三角町656-4	TEL.043-286-8825	15 稲毛海浜公園スポーツ施設	〃 高浜7-1-3	TEL.043-247-2443
7 こてはし温水プール	〃 三角町750	TEL.043-216-0090	16 高浜庭球場	〃 高浜2-1	TEL.043-246-2673
8 宮野木スポーツセンター	稲毛区宮野木町2150-4	TEL.043-258-9690	17 高洲市民プール	〃 高洲4-2-1	TEL.043-279-9235
9 みつわ台第2公園スポーツ施設	若葉区みつわ台3-3-1	TEL.043-287-3730	18 幸町公園水泳プール(夏季のみ)	〃 幸町1-4	TEL.043-241-5305



アスリートを郵送ご希望の方へ

住所・氏名・TELを明記のうえ、郵送実費140円切手を同封し、お申し込みください。



発行 平成21年3月1日 (財)千葉市スポーツ振興財団 総務企画課
〒260-0025 中央区問屋町1-20 TEL.043-238-0008・0009 FAX.043-203-8936
URL <http://chibacity.spo-sin.or.jp/> モバイルサイト <http://chibacity.spo-sin.or.jp/mobile/>
編集・制作 (株)クリベンシス